

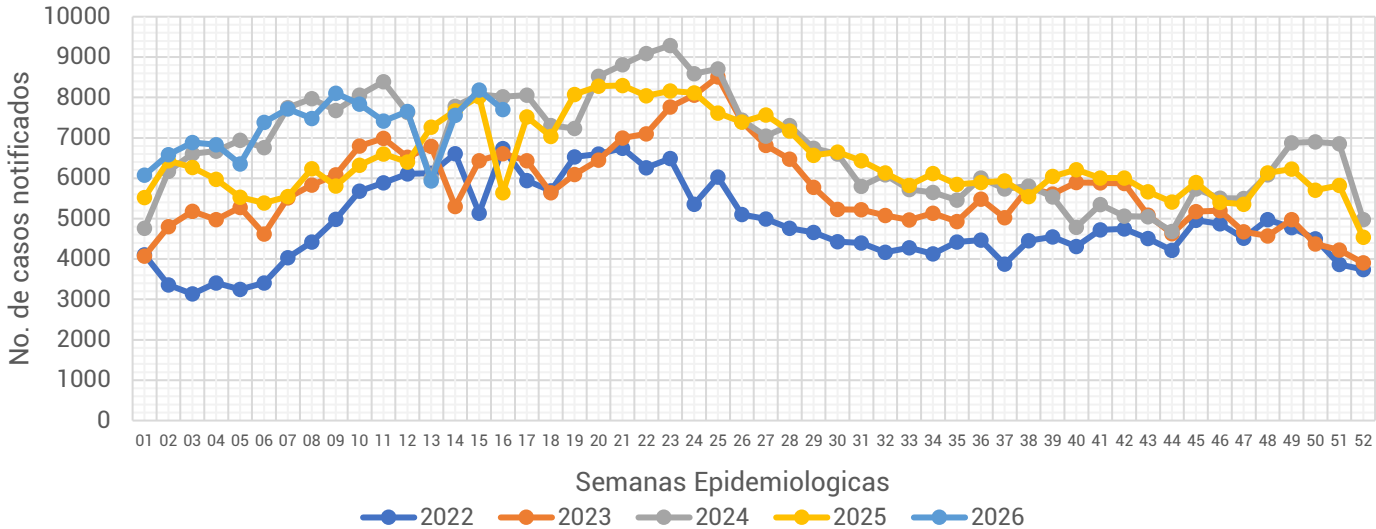

## Informe Semanal de las Enfermedades Infecciosas y Parasitarias del Aparato Digestivo.

Gráfica 1.- Notificación de casos de Enfermedades Infecciosas y Parasitarias del Aparato Digestivo en la Ciudad de México, por semana epidemiológica (SE), del 2022 al 2026.



Fuente: Sistema Único Automatizado de la Vigilancia Epidemiológica (SUAVE/SSPCDMX) 2022-2026, con corte a la SE No. 16

Al analizar la **Gráfica 1**, podemos observar que para esta semana se registra una disminución en la notificación de casos en comparación a la semana anterior, dicha notificación lo ubica por debajo de lo notificado durante el 2024 únicamente. Al observar el canal endémico, encontramos que la notificación para esta semana se ubica en zona de seguridad.

Gráfica 2.- Canal endémico de las Enfermedades Infecciosas y Parasitarias del Aparato Digestivo en la Ciudad de México durante el 2026.

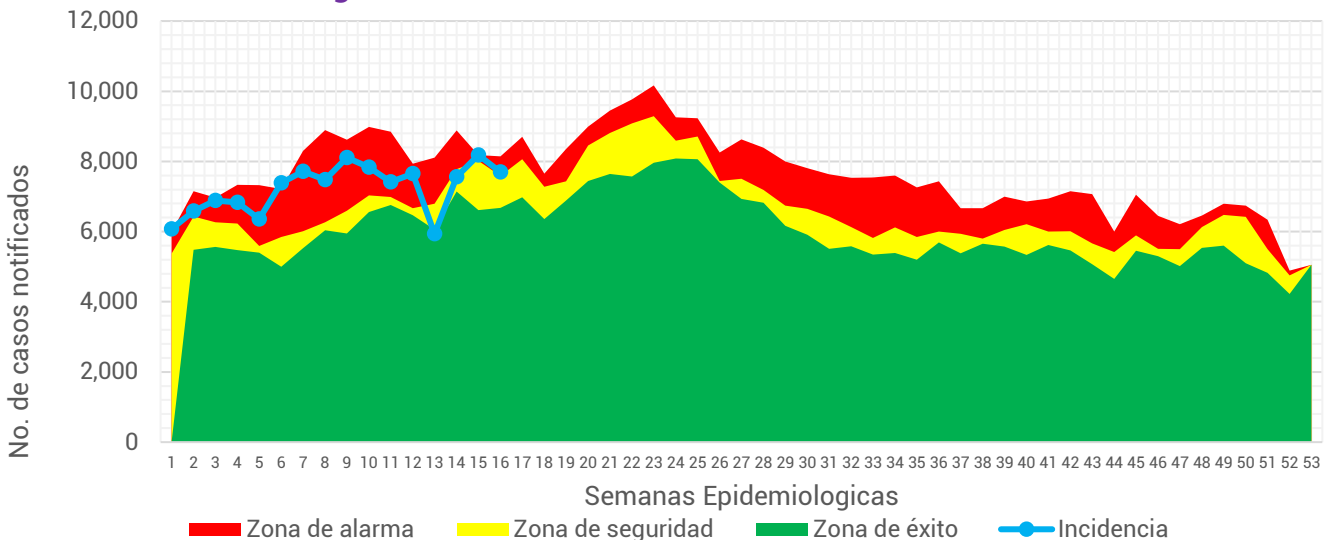

Fuente: Sistema Único Automatizado de la Vigilancia Epidemiológica (SUAVE/SSPCDMX) 2017-2026, no se consideraron años pandemia para el canal endémico.

**Tabla 1.- Total de casos notificados de las Enfermedades Infecciosas y Parasitarias del Aparato Digestivo en la Ciudad de México, por padecimiento hasta la SE 16 del 2022 al 2026.**

Padecimiento	Año				
	2022	2023	2024	2025	2026
Absceso hepático amebiano(A06.4)	7	10	4	7	12
Amebiasis intestinal(A06.0-A06.3, A06.9)	723	744	894	785	919
Ascariasis(B77)	38	24	34	23	20
Enterobiasis(B80)	4	7	14	6	38
Fiebre paratifoidea(A01.1-A01.4)	2	4	10	2	1
Fiebre tifoidea(A01.0)	7	4	9	2	3
Giardiasis(A07.1)	61	77	133	93	134
Infecciones intestinales por otros organismos y las mal definidas(A04, A08-A09 EXCEPTO A08.0)	73,216	88,513	111,266	96,815	111,541
Intoxicación alimentaria bacteriana(A05)	199	219	164	110	174
Otras helmintiasis(B65-B67, B70-B76, B78, B79, B81-B83 EXCEPTO B73 y B75)	1,253	1,349	1,154	992	899
Otras infecciones intestinales debidas a protozoarios(A07.0, A07.2, A07.9)	783	720	1,482	1,684	1,849
Otras salmonelosis(A02)	67	105	82	98	100
Shigelosis(A03)	10	18	12	3	7
<b>Total general</b>	<b>76,370</b>	<b>91,794</b>	<b>115,258</b>	<b>100,620</b>	<b>115,697</b>

En este grupo de diagnósticos se registra la notificación de 13 padecimientos. Durante esta semana se notificaron un total de **115,697** casos, siendo las infecciones intestinales por otros organismos y las mal definidas las que concentran el mayor número de casos con **111,541** lo que represento un 96.41% el total de casos notificados.

Fuente: Sistema Único Automatizo de la Vigilancia Epidemiológica (SUAVE/SSPCDMX) 2022-2026.

**Gráfica 3.- Distribución de los casos de las Enfermedades Infecciosas y Parasitarias del Aparato Digestivo en la Ciudad de México por Institución Notificante durante el 2026.**

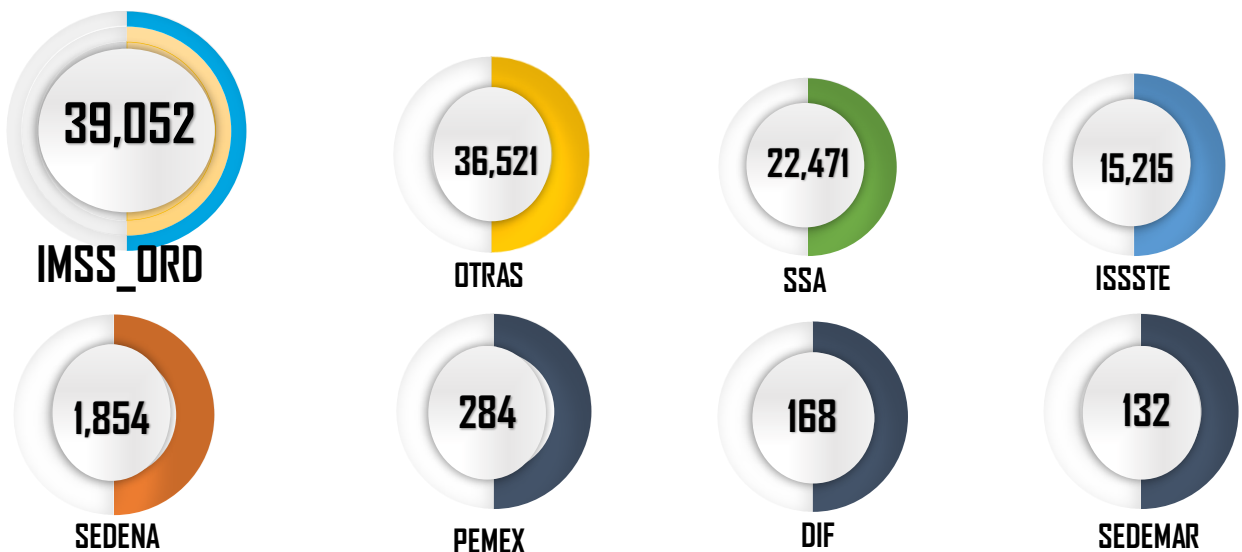

Fuente: Sistema Único Automatizo de la Vigilancia Epidemiológica (SUAVE/SSPCDMX) 2026  
\*Información preliminar.

En cuanto a su distribución por institución notificante en la **Gráfica 3** podemos ver que el IMSS Ordinario y Otras unidades concentraron un 65.32% del total de casos notificados con un total de **75,573** casos.

**Gráfica 4.- Incidencia por grupo de edad y sexo de las Enfermedades Infecciosas y Parasitarias del Aparato Digestivo en la Ciudad de México durante el 2026.**

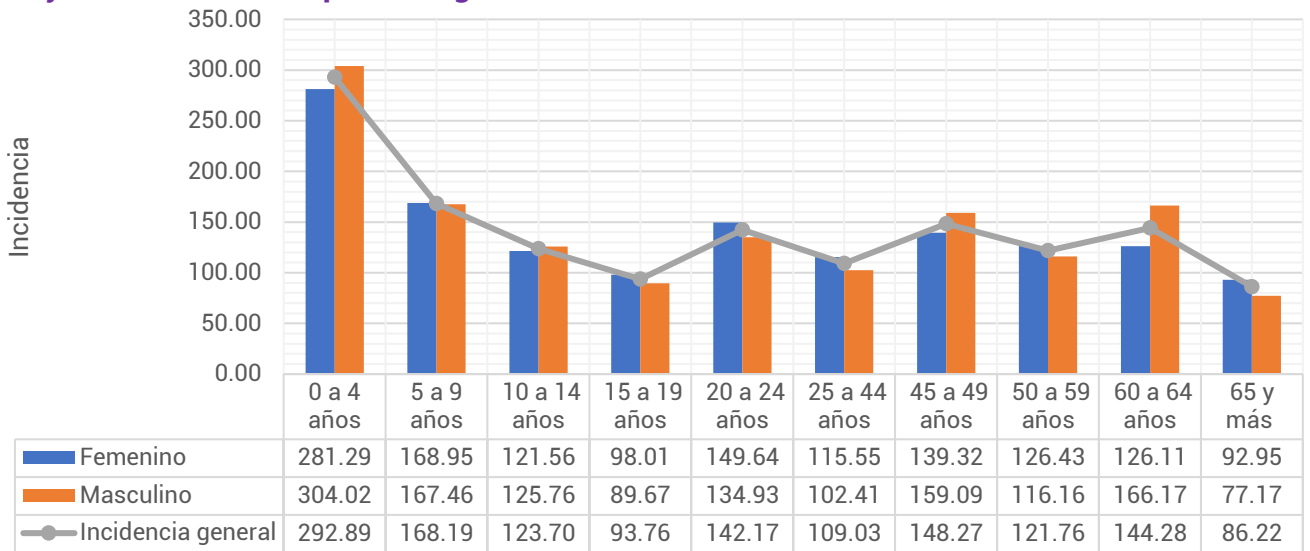

Fuente: Sistema Único Automatizado de la Vigilancia Epidemiológica (SUAVE/SSPCDMX) 2026, con corte a la SE 16  
\*\*Información preliminar, \* Incidencia por 1,000 habitantes

En cuanto a los grupos de edad podemos ver que los más afectados son los menores de 9 años, registrando una mayor incidencia en el grupo de 0 a 4 años con un total de 292.89 casos por cada 1,000 niños de la CDMX. Respecto a las diferencias por sexo, encontramos que en los menores de 14 años los hombres registraron mayor incidencia, posterior a este grupo de edad las mujeres son las más afectadas. (ver Gráfica 4)

**Tabla 2.- Incidencia por Jurisdicción Sanitaria y sexo de las Enfermedades Infecciosas y Parasitarias del Aparato Digestivo en la Ciudad de México durante el 2026.**

Jurisdicción	Total		Femenino		Masculino	
	Casos	Incidencia	Casos	Incidencia	Casos	Incidencia
01 Gustavo A. Madero	18,672	158.67	9,787	160.14	8,885	157.09
02 Azcapotzalco	4,541	112.17	2,641	123.50	1,900	99.49
03 Iztacalco	5,739	152.55	3,004	151.77	2,735	153.42
04 Coyoacán	5,636	92.45	3,099	96.17	2,537	88.27
05 Álvaro Obregón	7,294	97.75	4,269	108.92	3,025	85.39
06 Magdalena Contreras	2,947	119.00	1,729	133.57	1,218	103.04
07 Cuajimalpa	2,598	129.94	1,412	134.42	1,186	124.99
08 Tlalpan	5,205	75.98	2,786	77.83	2,419	73.95
09 Iztapalapa	17,231	93.59	9,361	98.17	7,870	88.68
10 Xochimilco	5,182	121.31	730	33.56	4,452	212.34
11 Milpa Alta	1,142	79.41	694	94.05	448	63.98
12 Tláhuac	3,480	91.84	1,896	96.84	1,584	86.50
13 Miguel Hidalgo	5,853	153.13	3,164	154.84	2,689	151.18
14 Benito Juárez	12,889	327.49	6,910	326.55	5,979	328.59
15 Cuauhtémoc	10,345	193.25	5,581	198.48	4,764	187.45
16 Venustiano Carranza	6,943	165.63	3,697	167.10	3,246	163.98
<b>Total</b>	<b>115,697</b>	<b>129.02</b>	<b>60,760</b>	<b>129.59</b>	<b>54,937</b>	<b>128.39</b>

Fuente: Sistema Único Automatizado de la Vigilancia Epidemiológica (SUAVE/SSPCDMX) 2026, con corte a la SE 16  
\* Incidencia por 1,000 habitantes



En la **Tabla 2**, podemos ver que la incidencia general de las Enfermedades Infecciosas y Parasitarias del Aparato Digestivo fue de **129.02** casos por cada 1,000 habitantes de la CDMX, siendo las mujeres las más afectadas con una incidencia de **129.59** casos por cada 1,000 mujeres. En cuanto a su comportamiento por Jurisdicción Sanitaria encontramos que 7 de las 16 Jurisdicciones registraron incidencias por encima que la de la CDMX, siendo Benito Juárez la que registró la incidencia más alta con **327.49** casos por cada 1,000 habitantes.

**Gráfica 5.- Incidencia general de las Enfermedades Infecciosas y Parasitarias del Aparato Digestivo en la Ciudad de México por Jurisdicción Sanitaria durante el 2026.**

Jurisdicción	Total	
	Casos	Incidencia
01 Gustavo A. Madero	18,672	158.67
02 Azcapotzalco	4,541	112.17
03 Iztacalco	5,739	152.55
04 Coyoacán	5,636	92.45
05 Álvaro Obregón	7,294	97.75
06 Magdalena Contreras	2,947	119.00
07 Cuajimalpa	2,598	129.94
08 Tlalpan	5,205	75.98
09 Iztapalapa	17,231	93.59
10 Xochimilco	5,182	121.31
11 Milpa Alta	1,142	79.41
12 Tláhuac	3,480	91.84
13 Miguel Hidalgo	5,853	153.13
14 Benito Juárez	12,889	327.49
15 Cuauhtémoc	10,345	193.25
16 Venustiano Carranza	6,943	165.63
<b>Total</b>	<b>115,697</b>	<b>129.02</b>

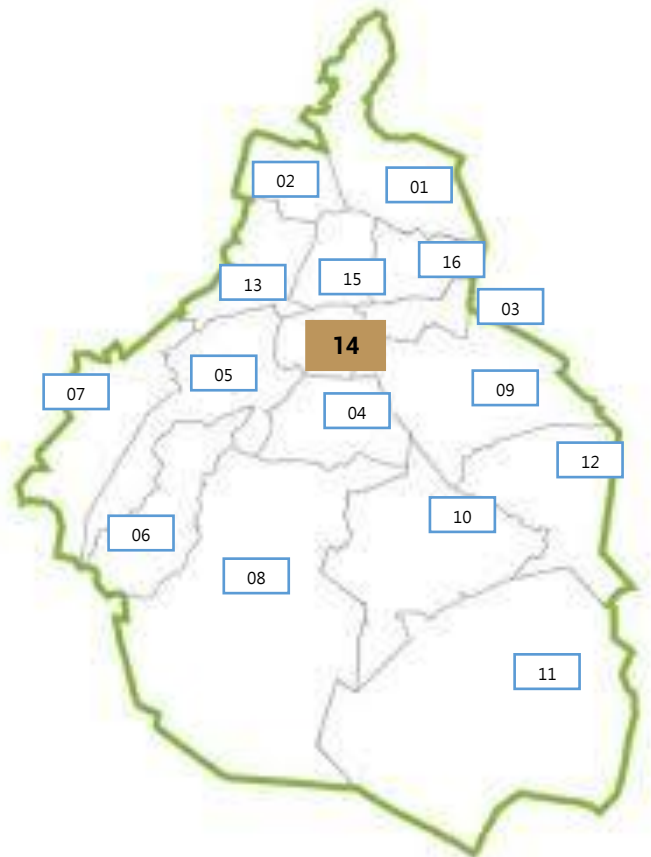

Fuente: Sistema Único Automatizado de la Vigilancia Epidemiológica (SUAVE/SSPCDMX) 2026, con corte a la SE 16.

\* Incidencia por 1,000 habitantes

